

PLANTA BAIXA
PAVIMENTO TERREO
ESC. 1/50

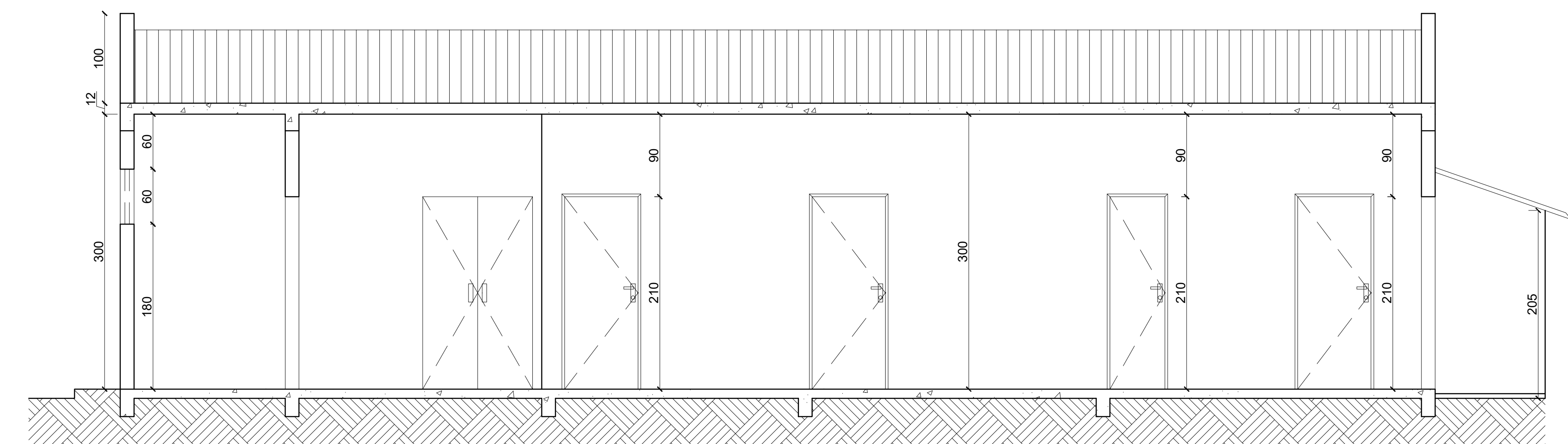

A-A
CORTE LONGITUDINAL
ESC. 1/50

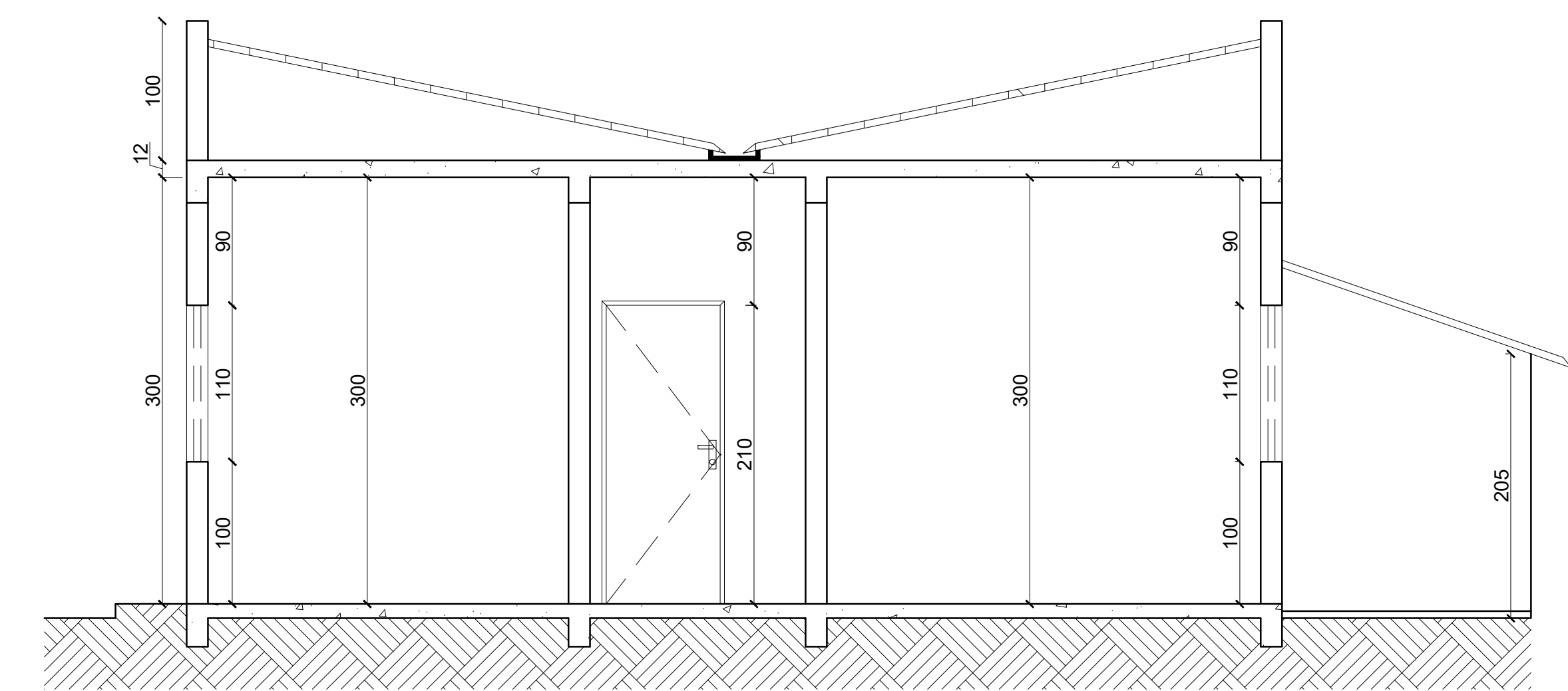

B-B
CORTE TRANSVERSAL
ESC. 1/50

QUADRO GERAL DE ESQUADRIAS (cm)				
TIPO	CODIGO	LARGURA	ALTURA	PEITORIL
PORTAS	P1	80	210	-
	P2	60	210	-
	PV1	80	210	-
	PV2	120	210	-
JANELAS	J1	60	60	180
	J2	120	110	100
	J3	150	110	100
	J4	60	80	160

QUADRO GERAL DE ÁREAS (m²)		
IDENTIFICAÇÃO	ÁREA	TOTAL
ATENDIMENTO MEDICO	9,06	127,70
BANHEIRO	2,40	
CONSULTORIO ENFERMAGEM	7,65	
SALA VACINAS	4,85	
SALA MEDICAMENTOS	4,85	
BANHEIRO	4,21	
D.M.L.	2,03	
DEPOSITO	2,18	
COPA	5,80	
CONSULTORIO ODONTO.	9,46	
SALA PROCEDIMENTOS	4,85	
RECPCÃO	13,80	
BANHEIRO P.C.D	3,30	
ÁREAS COBERTAS	17,20	

COORDENADAS	
LATITUDE	16° 6'34,23"S
LONGITUDE	42° 42'32,81"O



PLANTA BAIXA
COBERTURA
ESC. 1/50

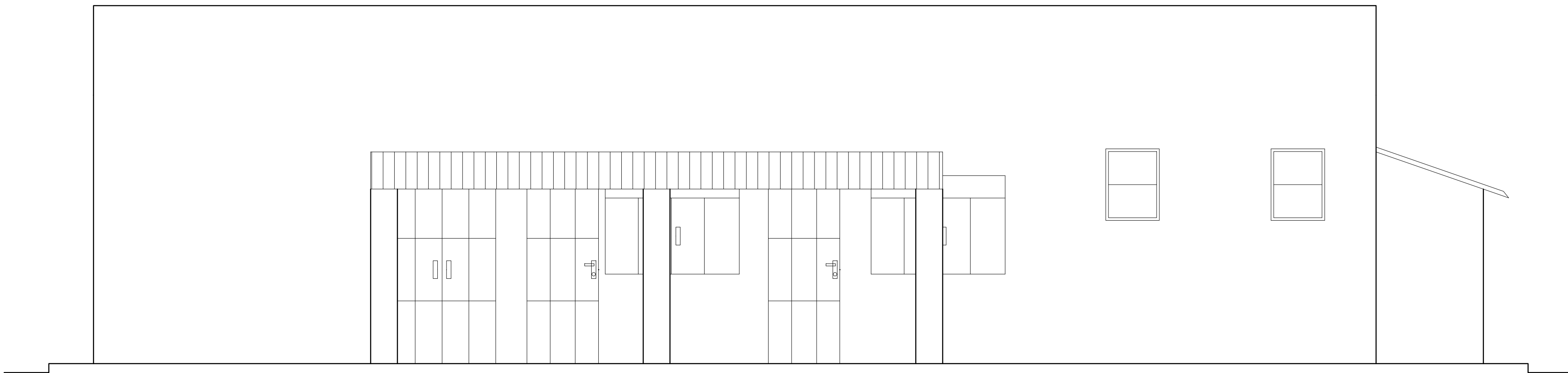

FACHADA
PAVIMENTO TERREO
ESC. 1/50

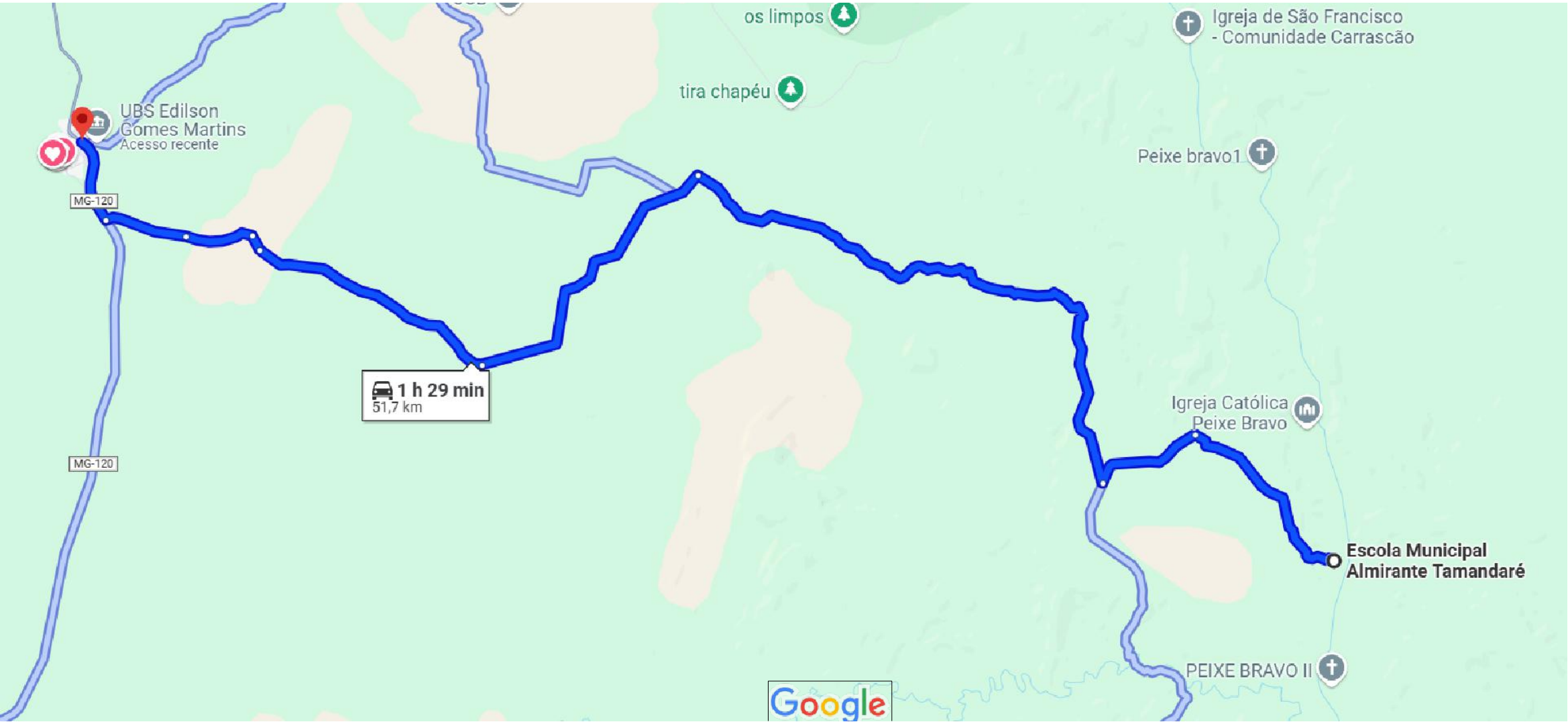

DMT - S/ESCALA

PREFEITURA MUNICIPAL DE RIACHO DOS MACHADOS

ADMINISTRAÇÃO: "VIVEMOS NOVOS TEMPOS"
2025 - 2028

PREFEITO: RICARDO DA SILVA PAZ

CARIMBOS:

CARLA CARINE BARBOSA
Arquiteta e Urbanista
CAU: A 191807-9

RICARDO DA SILVA PAZ
Prefeito Municipal

SANTIAGO AP. DE SOUZA
Engenheiro Civil
CREA: MG 233.416/D

DESCRIÇÃO:
REFORMA UBS - UNIDADE BASICA DE SAUDE

ENDEREÇO:
COMUNIDADE PEIXE BRAVO - ZONA RURAL
MUNICIPIO DE RIACHO DOS MACHADOS - MG

RESPONSÁVEIS TÉCNICOS:

ARQUITETA E URBANISTA: CARLA CARINE BARBOSA
CAU: A 191807-9

ENGENHEIRO CIVIL: SANTIAGO APARECIDO DE SOUZA
CREA: 233.416/D MG

PROPRIETÁRIO:

PREFEITURA MUNICIPAL DE RIACHO DOS MACHADOS
CNPJ: 16.925.208/0001-51

FORMATO: A0	FOLHA: 01 / 01	ESCALA: INDICADAS	ÁREA CONSTRUÍDA: 127,70 M²	ÁREA TERRENO: - M²	DATA: 11-07-2025
-----------------------	--------------------------	-----------------------------	--------------------------------------	------------------------------	----------------------------

OBSERVAÇÃO:

O artigo 18 da Lei nº 5.194/1966, que Regula o exercício das profissões de Engenheiro, Arquiteto e Engenheiro-Agrônomo, determina que as alterações do projeto ou plano original só poderão ser feitas pelo profissional que o tenha elaborado.